

**uzavírka – A**  
délka uzavírky 510,0m

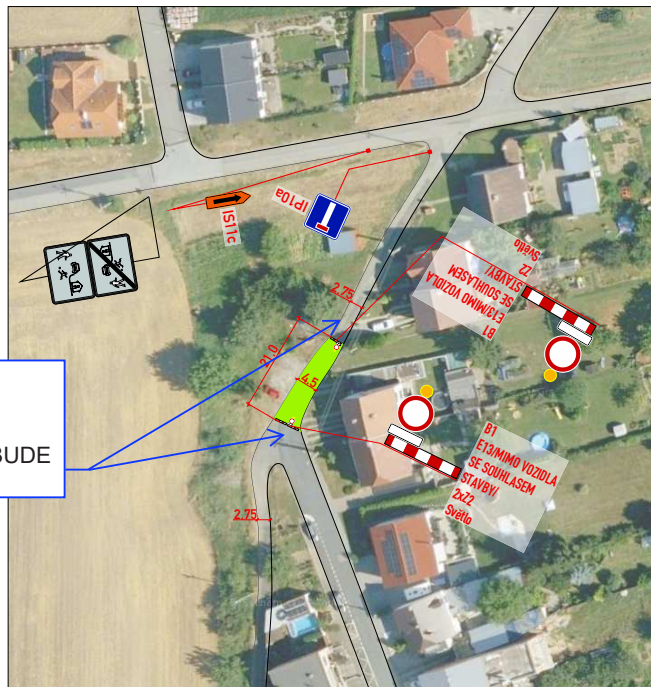

IP22  
OD ..... DO .....  
VJEZD ANI VÝJEZD NEBUDE  
UMOŽNĚN

**uzavírka – B**  
zábor vozovky 94,5m2



**objíždňá trasa**

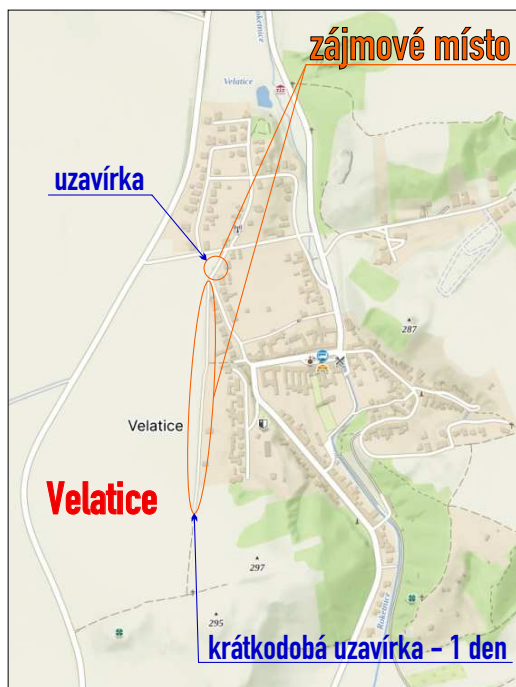
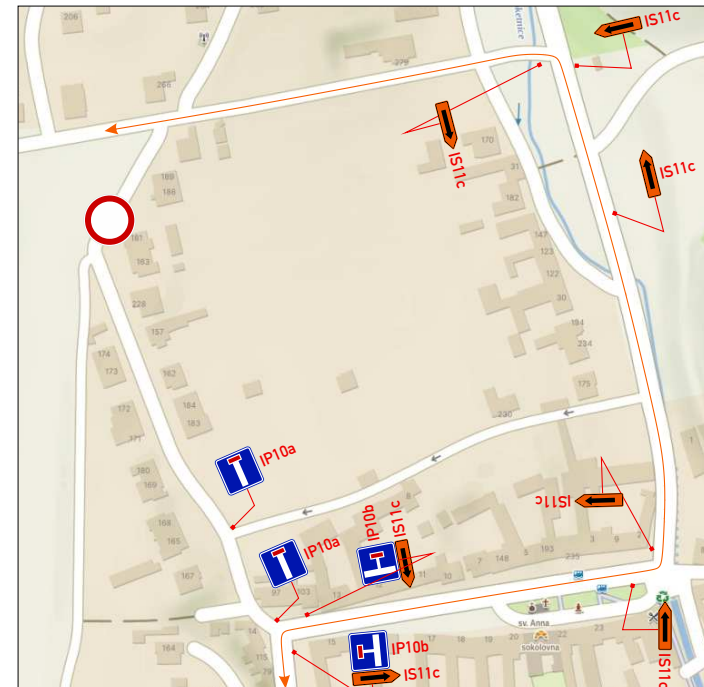

**POLICIE ČESKÉ REPUBLIKY**  
Územní odbor Brno-venkov  
Dopravní inspektorát, pracoviště dopravního inženýrství

Odsouhlaseno dne: 27. 03. 2026 1/1  
Pod č.j.: KRPB- 5 8 8 0 5 - 2 /ČJ-2026 -0603DI-NEZ  
Dle § 24 ...../2d)..... zák. č. 13/1997 Sb.  
§ 77 ...../2b)..... zák. č. 361/2000 Sb.

Platnost: 1 rok Podpis: *[Signature]*

- stavba zajistí bezpečný průchod pěších osazením přemostění v š. min. 0,9m přes výkopy a pro zajištění vstupů do objektů
- stavba zajistí ohrazení výkopu stavebním opocněním nebo ZZ
- DZ budou osazeny dle TP 66 a tech. listů pro osazování přenosného DZ, přechodného VDZ dle TP 133,66,65

Bc. Martin Dvorský, DiS.  
POLICIE ČESKÉ REPUBLIKY  
Důvod podepsání: Za správnost vyhotovení  
Čas podepsání: 27.03.2026 11:07:43

- IP 22 – osadit 7 dní předem**
- Legenda značení ve schématu /barva popisu :
- přenosné SDZ :
  - stávající SDZ :
  - stávající SDZ zakrytí / zrušení :
  - zábor vozovky :
  - objíždňá trasa :

VYPRACOVAL : Belcredi Vlček Martin <i>[Signature]</i>	KONTROLOVAL : Ing. Končelík Jiří <i>[Signature]</i>	<b>SIGNEX</b> spol. s r.o.
<b>obsah schématu :</b>		<b>kontakt :</b> SIGNEX, spol. s r.o., Holzova,138, 627 00 Brno Tel.: 545 226 021-4, mistr: tel.: 602 58 23 25 Služba mimo pracovní dobu: tel.: 602 571 312 email: signex@signex.cz
<b>PŘECHODNÉ DOPRAVNÍ ZNAČENÍ</b> <b>Úplná uzavírka</b>		
<b>místo akce/název :</b> <b>Velice</b> <b>nápojení plynovodů</b>	<b>číslo objednávky / datum :</b> <b>260180</b> <b>11.3.2026</b>	<b>číslo schématu :</b> <b>1</b>